

- CAMERE : 4
- BAI : 3
- ETAJUL 6
- SUPRAFAȚĂ UTILĂ : 118.06 mp
- SUPRAFAȚĂ CONSTRUITĂ LOCUIȚĂ : 147.59 mp
- SUPRAFAȚĂ CONSTRUITĂ TERASE : 90.00 mp
- SUPRAFAȚĂ CONSTRUITĂ TOTALĂ : 237.59 mp

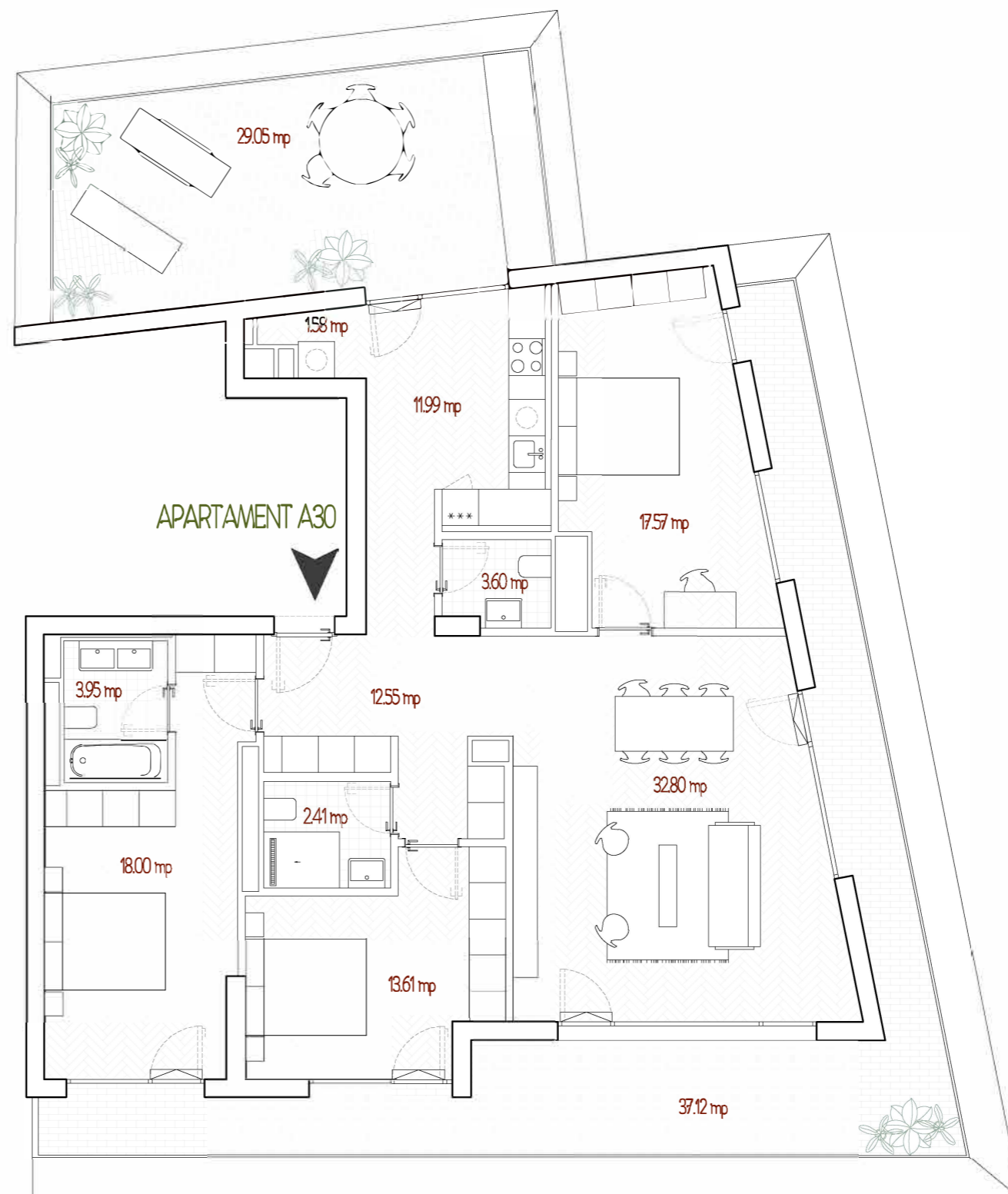

m 1 3 5

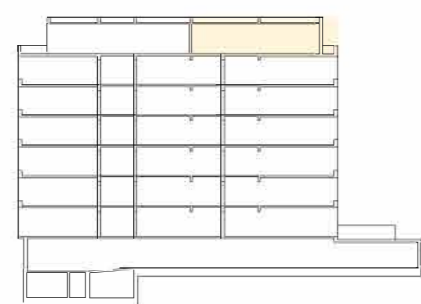
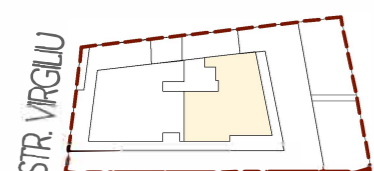